

ZID 1 L~63,00 m t=25 cm

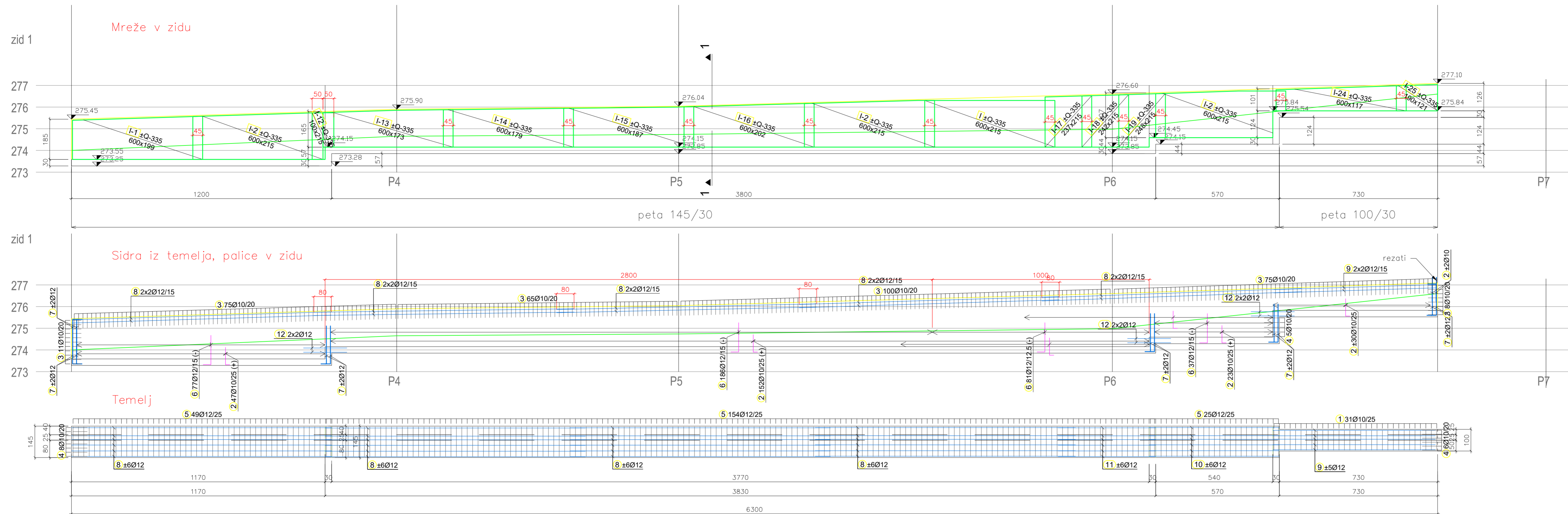

Palice - specifikacija

ozn	oblika in mere [cm]	Ø	lg [m]	n [kos]	lgn [m]
Zid 1 (1 kos)					
1		10	2.50	31	77.50
2		10	1.00	380	380.00
3		10	1.00	334	334.00
4		10	1.52	19	28.88
5		12	3.44	228	784.32
6		12	1.71	381	651.51
7		12	2.00	24	48.00
8		12	12.00	68	816.00
9		12	7.50	14	105.00
10		12	6.00	12	72.00
11		12	4.50	12	54.00
12		12	2.00	12	24.00

Palice - izvleček

Ø [mm]	lgn [m]	Teža enote [kg/m ²]	Teža [kg]
S500, Ø ≤ 12 mm			
10	820.38	0.62	506.17
12	2554.83	0.89	2268.69
Skupaj			2774.86

Mreže - specifikacija

pozicija	Oznaka	B [cm]	L [cm]	n	Teža enote [kg/m ²]	Skupna teža [kg]
Zid 1 (1 kos)						
I	Q-335	215	600	2	5.33	137.51
I-1	Q-335	199	600	2	5.33	127.25
I-2	Q-335	215	600	6	5.33	412.54
I-12	Q-335	215	100	2	5.33	22.92
I-13	Q-335	173	600	2	5.33	110.42
I-14	Q-335	179	600	2	5.33	114.52
I-15	Q-335	187	600	2	5.33	119.33
I-16	Q-335	202	600	2	5.33	129.09
I-17	Q-335	215	237	2	5.33	54.33
I-18	Q-335	215	242	2	5.33	55.49
I-19	Q-335	215	248	2	5.33	56.76
I-24	Q-335	117	600	2	5.33	74.52
I-25	Q-335	121	190	2	5.33	24.58
Skupaj						1439.26

Mreže - izvleček

Oznaka	B [cm]	L [cm]	n	Teža enote [kg/m ²]	Skupna teža [kg]
Q-335	215	600	24	5.33	1650.17
Skupaj					1650.17

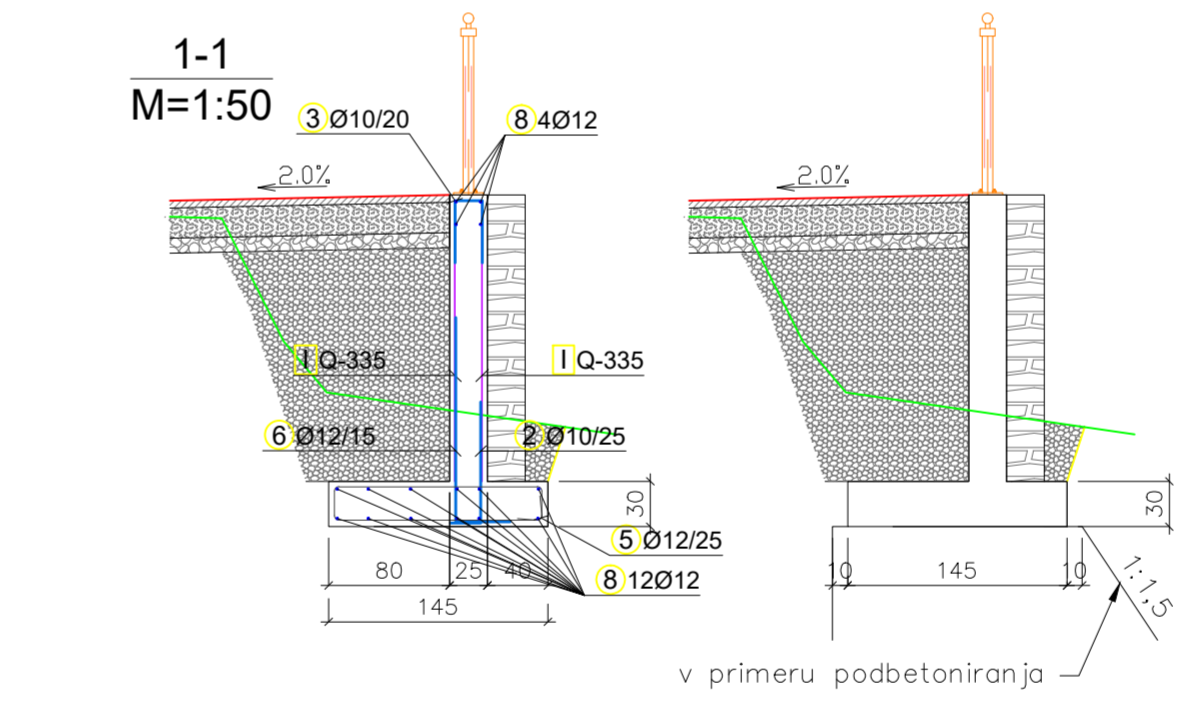
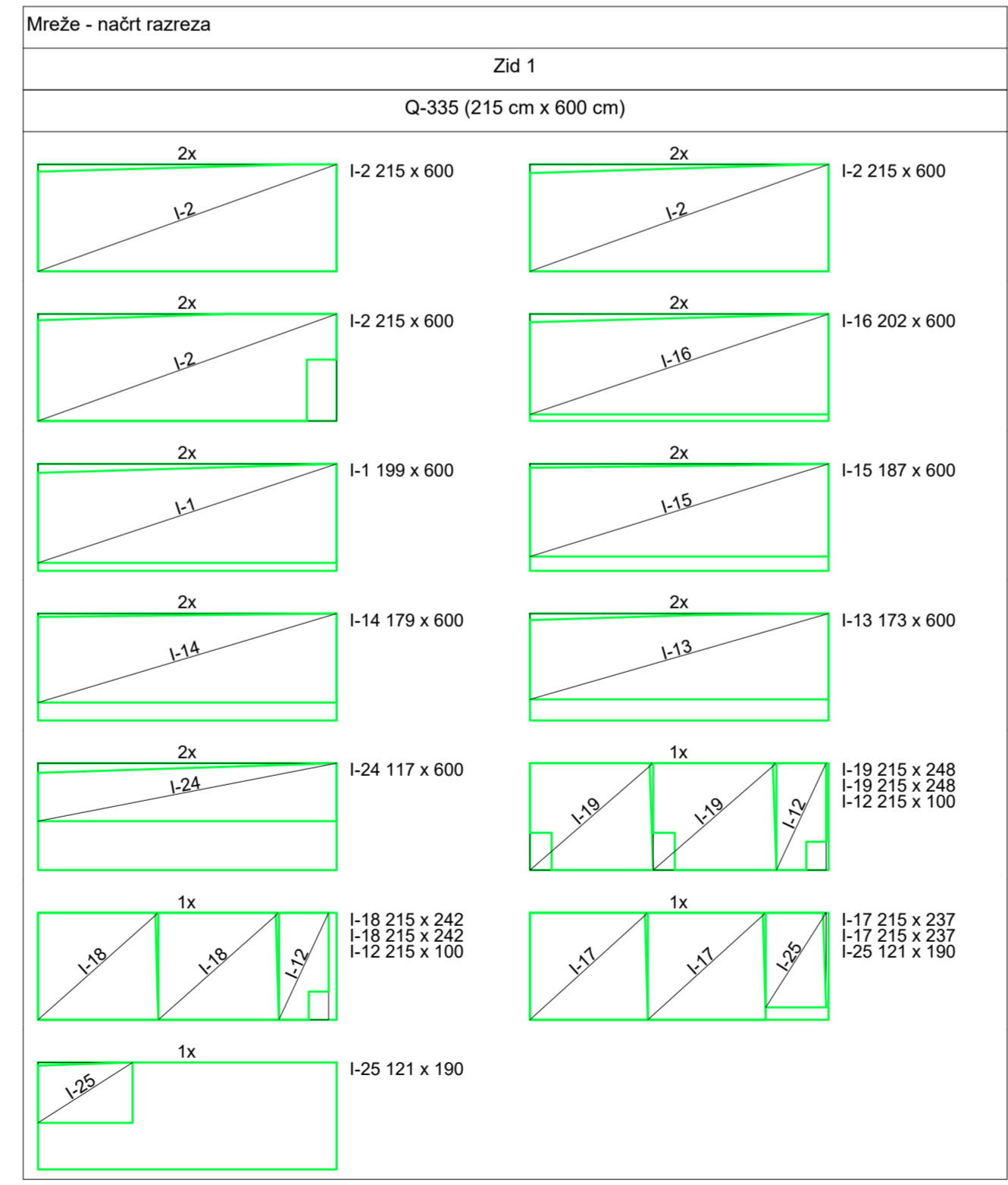

OPOMBE:

Pred naročilom armaturnih palic vse mere preveriti na licu mesta. Preklopi vzdolžnih palic ϕ 12 so 80 cm, preklopi mrež pa 45 cm. Temelji se izvedejo na roščnem terenu, po potrebi izvesti lokalne zomenjave slabše zemljine s pustim betonom C12/15 (nklon podbetoniranja do 1:1,5). Zosip se izvede s tamponom – nabijanje po plasteh – glej geomeh. poročilo. Obložni zid sidrati v AB zid – glej statični izračun. Navidezne dilatacije (letev) na cca 4,0 m.

Krovni sloj: temelji: 4,0 cm
zid : 3,5 cm, le zgornji zaključek 4,0 cm

ZID 1 L~63,00 m t=25 cm
Zid: C30/37-XF4, XC2, S500B
Temelj: C25/30-XC2, S500B

ARMATURNI NAČRT ZIDA 1
M 1:100

KRASINVEST
inženiring, projektiranje in geodetske storitve, d.o.o. Sežana
Partizanska cesta 30, 6210 SEŽANA
tel: +386 5 731 31 80, fax: +386 5 731 31 81
info@krasinvest.si, www.krasinvest.si, IZS: 1670

INVESTITOR / NAROČNIK: OBČINA SEŽANA
OBČINA SEŽANA
Partizanska cesta 4
6210 Sežana

VRSTA PROJEKTA: PZI - NOVELACIJA
VRSTA IN LOKACIJA OBJEKTA: UREDITEV CESTE IN IZGRADNJA HODNIKA ZA PEŠCE OB R1-204/1014 ŠTANJEL-DUTOVLJE IN ODSEK 1015 DUTOVLJE - SEŽANA

OSNOVNI VODJA PROJEKTA: NATAŠA DUKIČ VASIČ, univ.dipl.inž.grad.
OSNOVNI PROJEKTANT: NATAŠA DUKIČ VASIČ, univ.dipl.inž.grad. G-0728

Podpis: [Signature] G - 0728
PROJEKTANT: NATAŠA DUKIČ VASIČ, univ.dipl.inž.grad. G-0728

ŠTEVILKA PROJEKTA: 13-014-007
VRSTNA: Armaturni načrt zida 1

ŠTEVILKA NAČRTA: 13-014-007 - G
VERSIJA: M 1:100
DATUM: September 2019
ST. REŠBE: G171.1

Na podlagi ZAKONA O AVTORSKIH IN SORODNIH PRAVICAH (UL RS BR. 21/95) podpisuje Krasinvest d.o.o. uveljavlja materialno avtorsko pravico, zato se dokumentacija ne sme kopirati ali posredovati tretjim osebam oz. kakorkoli uporabiti brez dovoljenja podjetja Krasinvest d.o.o.

st. odsek: 1014
1015
arhiva št.: 004.2101
kazo/objekt: G.171
sivo risbe: prator za brno koda arhiva: